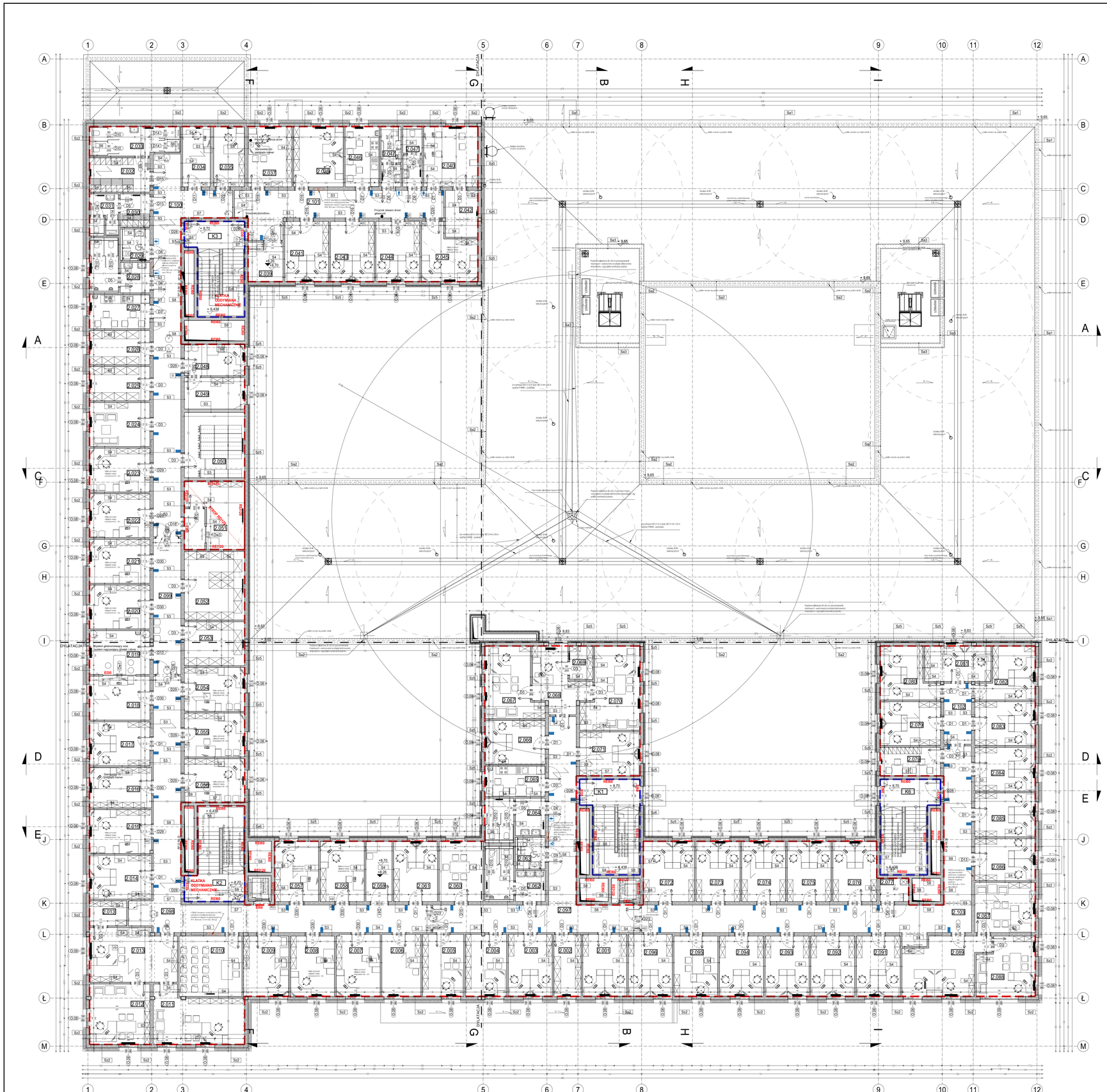

ZESTAWIENIE POWIERZCHNI - II PIĘTRO

NR POM.	NAZWA POMIESZCZENIA	POW. [m2]	H-POM. [m]	POSADZKA	SUFIT	ŚCIANY
2.001	POKÓJ BIUROWY 2 OS.	14,08	3,00	wykładzina PCV	modułowy	farba lateksowa
2.002	POMIESZCZENIE MAGAZYNOWE – MAGAZYN PODRĘCZNY WFIZ	8,71	3,00	płytki gresowe	modułowy	płytki ceramiczne do H=1500m + farba lateksowa
2.003	POMIESZCZENIE BIUROWE MAGAZYNIERÓW 2 OS.	14,08	3,00	wykładzina PCV	modułowy	farba lateksowa
2.004	STANOWISKO Z OS. DS. ŁĄCZNOŚCI I UZBROJENIA, TECHNIKI POLICYJNEJ, TECHNIKI BIUROWEJ I KWATERUNKU	13,34	3,00	wykładzina PCV	modułowy	farba lateksowa
2.005	STANOWISKO DS. GOSPODARKI MANDATOWEJ 2 OS.	13,56	3,00	wykładzina PCV	modułowy	farba lateksowa
2.006	POMIESZCZENIE POWIELARNI	12,88	3,00	wykładzina PCV	modułowy	farba specjalna
2.007	POMIESZCZENIE SŁUŻBOWE Z SIECIĄ PSTD	14,44	3,00	wykładzina PCV	modułowy	farba specjalna
2.008	POMIESZCZENIE SŁUŻBOWE Z SIECIĄ PSTD	14,08	3,00	wykładzina PCV	modułowy	farba specjalna
2.009	POMIESZCZENIE SŁUŻBOWE Z SIECIĄ PSTD	14,52	3,00	wykładzina PCV	modułowy	farba specjalna
2.010	SALA OPRAW	20,15	3,00	wykładzina PCV	modułowy	farba lateksowa
2.011	GABINET NACZELNIKA WYDZIAŁU	24,32	3,00	wykładzina PCV	modułowy	farba lateksowa
2.012	GABINET ZASTĘPCY NACZELNIKA WYDZIAŁU	19,40	3,00	wykładzina PCV	modułowy	farba lateksowa
2.013	SEKRETARIAT	24,37	3,00	wykładzina PCV	modułowy	farba lateksowa
2.013'	PODRĘCZNA SKŁADNICA AKT	4,9	3,00	wykładzina PCV	modułowy	farba lateksowa
2.014	POKÓJ BIUROWY 2 OS.	14,08	3,00	wykładzina PCV	modułowy	farba lateksowa
2.015	POMIESZCZENIE SŁUŻBOWE SPEŁNIAJĄCE WYMOGI ODN	14,08	3,00	wykładzina PCV	modułowy	farba specjalna
2.016	POMIESZCZENIE SŁUŻBOWE Z SIECIĄ PSTD	12,98	3,00	wykładzina PCV	modułowy	farba specjalna
2.017	POMIESZCZENIE SŁUŻBOWE	14,08	3,00	wykładzina PCV	modułowy	farba specjalna
2.018	POMIESZCZENIE SŁUŻBOWE Z SIECIĄ PSTD	14,08	3,00	wykładzina PCV	modułowy	farba specjalna
2.019	POMIESZCZENIE SŁUŻBOWE PRZESŁUCHAŃ	14,08	3,00	wykładzina PCV	modułowy	farba specjalna
2.020	POMIESZCZENIE SŁUŻBOWE Z SIECIĄ PSTD	14,08	3,00	wykładzina PCV	modułowy	farba specjalna
2.021	POMIESZCZENIE SŁUŻBOWE Z SIECIĄ PSTD	14,08	3,00	wykładzina PCV	modułowy	farba specjalna
2.022	POMIESZCZENIE SŁUŻBOWE SPEŁNIAJĄCE WYMOGI SYSTEMU ODN	14,08	3,00	wykładzina PCV	modułowy	farba specjalna
2.023	POMIESZCZENIE SŁUŻBOWE SPEŁNIAJĄCE WYMOGI SYSTEMU ODN	14,08	3,00	wykładzina PCV	modułowy	farba specjalna
2.024	POMIESZCZENIE WYPOCZYNKU	14,08	3,00	wykładzina PCV	modułowy	farba specjalna
2.025	POMIESZCZENIE MAGAZYNOWE	11,00	3,00	płytki gresowe	modułowy	płytki ceramiczne do H=1500m + farba lateksowa
2.026	POMIESZCZENIE MAGAZYNOWE	11,00	3,00	płytki gresowe	modułowy	płytki ceramiczne do H=1500m + farba lateksowa
2.027	POMIESZCZENIE SOCJALNE Z ANEKSEM KUCHENNYM	11,00	3,00	wykładzina PCV	modułowy	farba lateksowa + płytki ceramiczne
2.028	WC MĘSKIE	13,42	3,00	płytki gresowe	modułowy	płytki ceramiczne
2.029	WC DAMSKIE I DLA NIEPEŁNOSPRAWNYCH	4,99	3,00	płytki gresowe	modułowy	płytki ceramiczne
2.030	SZATNIA DAMSKA 5 OS.	5,29	3,00	płytki gresowe	modułowy	płytki ceramiczne
2.031	WĘZEŁ SANITARNY I PRYSZNIC - DAMSKI	6,50	3,00	płytki gresowe	modułowy	płytki ceramiczne
2.032	SZATNIA MĘSKA 16 OS.	11,00	3,00	płytki gresowe	modułowy	płytki ceramiczne
2.033	WĘZEŁ SANITARNY I PRYSZNIC - MĘSKI	13,75	3,00	płytki gresowe	modułowy	płytki ceramiczne
2.034	POMIESZCZENIE Z PRZEWNACZENIEM NA ZAINSTALOWANE SYSTEMU HARNAŚ	8,84	3,00	wykładzina PCV	modułowy	farba specjalna
2.035	POMIESZCZENIE SŁUŻBOWE SPEŁNIAJĄCE WYMOGI SYSTEMU ODN	9,85	3,00	wykładzina PCV	modułowy	farba specjalna
2.037	SEKRETARIAT SEKCJI III I VI	14,08	3,00	wykładzina PCV	modułowy	farba lateksowa
2.039	POKÓJ KIEROWNIKÓW SEKCJI III I VI	15,93	3,00	wykładzina PCV	modułowy	farba lateksowa
2.039	SERWEROWNIA	7,36	3,00	wykładzina PCV	tynk	farba lateksowa
2.040	POKÓJ (WARSZTAT) WSPARCIE TECHNICZNE	17,38	3,00	wykładzina PCV	modułowy	farba lateksowa
2.041	POKÓJ BIUROWY 2 OS.	14,08	3,00	wykładzina PCV	modułowy	farba lateksowa
2.042	MAGAZYN	8,11	3,00	płytki gresowe	modułowy	płytki ceramiczne do H=1500m + farba lateksowa
2.043	POKÓJ BIUROWY 2 OS.	14,08	3,00	wykładzina PCV	modułowy	farba lateksowa
2.044	POKÓJ BIUROWY 2 OS.	14,08	3,00	wykładzina PCV	modułowy	farba lateksowa
2.045	POKÓJ ODN – POMIESZCZENIE ZABEZPIECZONE	14,90	3,00	wykładzina PCV	modułowy	farba specjalna
2.046	POKÓJ SOCJALNY	11,00	3,00	wykładzina PCV	modułowy	farba lateksowa + płytki ceramiczne
2.047	TOALETA MĘSKA	6,37	3,00	płytki gresowe	modułowy	płytki ceramiczne
2.047	TOALETA DAMSKA	5,87	3,00	płytki gresowe	modułowy	płytki ceramiczne
2.048	KANCELARIA TAJNA (I STREFA OCHRONNA)	10,12	3,00	wykładzina PCV	modułowy	farba lateksowa
2.049	PODRĘCZNA SKŁADNICA AKT	10,12	3,00	wykładzina PCV	modułowy	farba lateksowa
2.050	PODRĘCZNA SKŁADNICA AKT	20,94	3,00	wykładzina PCV	modułowy	farba lateksowa
2.051	PODRĘCZNY MAGAZYN BRONI	21,90	3,00	płytki gresowe	modułowy	płytki ceramiczne do H=1500m + farba lateksowa
2.052	MAGAZYN DOWODÓW RZECZOWYCH	22,00	3,00	płytki gresowe	modułowy	płytki ceramiczne do H=1500m + farba lateksowa
2.053	MAGAZYN DOWODÓW RZECZOWYCH	14,08	3,00	płytki gresowe	modułowy	płytki ceramiczne do H=1500m + farba lateksowa
2.054	POMIESZCZENIE SŁUŻBOWE (WIĘKSZE) SPEŁNIAJĄCE WYMOGI DLA SYSTEMU ODN	14,08	3,00	wykładzina PCV	modułowy	farba specjalna
2.055	POMIESZCZENIE SŁUŻBOWE (WIĘKSZE) SPEŁNIAJĄCE WYMOGI DLA SYSTEMU ODN	14,08	3,00	wykładzina PCV	modułowy	farba specjalna
2.056	POMIESZCZENIE SŁUŻBOWE (WIĘKSZE) SPEŁNIAJĄCE WYMOGI DLA SYSTEMU ODN	14,08	3,00	wykładzina PCV	modułowy	farba specjalna
2.057	POMIESZCZENIE SŁUŻBOWE Z SIECIĄ PSTD	14,08	3,00	wykładzina PCV	modułowy	farba specjalna
2.058	POMIESZCZENIE SŁUŻBOWE Z SIECIĄ PSTD	14,08	3,00	wykładzina PCV	modułowy	farba specjalna
2.059	SERWEROWNIA	8,36	3,00	wykładzina PCV	tynk	farba lateksowa
2.060	POKÓJ DLA INTERESANTÓW	14,08	3,00	wykładzina PCV	modułowy	farba lateksowa
2.061	POMIESZCZENIE SŁUŻBOWE	14,08	3,00	wykładzina PCV	modułowy	farba lateksowa
2.062	WC MĘSKIE	13,55	3,00	płytki gresowe	modułowy	płytki ceramiczne
2.063	W.C. DLA OSÓB NIEPEŁNOSPRAWNYCH - PRACOWNICY	4,99	3,00	płytki gresowe	modułowy	płytki ceramiczne
2.064	WC DAMSKIE	12,90	3,00	płytki gresowe	modułowy	płytki ceramiczne
2.065	POMIESZCZENIE SOCJALNE	9,77	3,00	wykładzina PCV	modułowy	farba lateksowa + płytki ceramiczne
2.066	POKÓJ BIUROWY 2 OS.	14,08	3,00	wykładzina PCV	modułowy	farba lateksowa
2.067	POMIESZCZENIE ZASTĘPCY NACZELNIKA WYDZIAŁU 1 OS.	18,89	3,00	wykładzina PCV	modułowy	farba lateksowa
2.068	SEKRETARIAT 1 OS.	12,54	3,00	wykładzina PCV	modułowy	farba lateksowa
2.069	PODRĘCZNA SKŁADNICA AKT	4,19	3,00	wykładzina PCV	modułowy	farba lateksowa
2.070	POMIESZCZENIE NACZELNIKA WYDZIAŁU 1 OS.	22,51	3,00	wykładzina PCV	modułowy	farba lateksowa
2.071	POKÓJ BIUROWY 2 OS.	14,08	3,00	wykładzina PCV	modułowy	farba lateksowa
2.072	POKÓJ DLA FUNKCJONARIUSZY 2 OS.	16,37	3,00	wykładzina PCV	modułowy	farba lateksowa
2.073	POKÓJ DLA FUNKCJONARIUSZY 2 OS.	14,08	3,00	wykładzina PCV	modułowy	farba lateksowa
2.074	POKÓJ DLA FUNKCJONARIUSZY (ZESPÓŁ DS. CYBERPRZESTĘPCZOŚCI) 2OS.	14,08	3,00	wykładzina PCV	modułowy	farba lateksowa
2.075	POKÓJ DLA FUNKCJONARIUSZY (ZESPÓŁ DS. CYBERPRZESTĘPCZOŚCI) 2OS.	14,08	3,00	wykładzina PCV	modułowy	farba lateksowa
2.076	POKÓJ DLA FUNKCJONARIUSZY 2 OS.	14,08	3,00	wykładzina PCV	modułowy	farba lateksowa
2.077	POMIESZCZENIE POKOJOWE	3,54	3,00	wykładzina PCV	modułowy	farba lateksowa
2.078	POMIESZCZENIE SPRZĄTACZEK 10 SZAFEK, 4 OS.	9,20	3,00	wykładzina PCV	modułowy	farba lateksowa
2.079	POKÓJ DLA FUNKCJONARIUSZY 2 OS.	14,08	3,00	wykładzina PCV	modułowy	farba lateksowa
2.080	POKÓJ DLA FUNKCJONARIUSZY 2 OS.	13,82	3,00	wykładzina PCV	modułowy	farba lateksowa
2.081	POKÓJ DLA FUNKCJONARIUSZY 2 OS.	12,54	3,00	wykładzina PCV	modułowy	farba lateksowa
2.082	POKÓJ DLA FUNKCJONARIUSZY 2 OS.	13,77	3,00	wykładzina PCV	modułowy	farba lateksowa
2.083	POKÓJ DLA FUNKCJONARIUSZY 2 OS.	14,08	3,00	wykładzina PCV	modułowy	farba lateksowa
2.084	POKÓJ DLA FUNKCJONARIUSZY 2 OS.	14,08	3,00	wykładzina PCV	modułowy	farba lateksowa
2.085	POKÓJ DLA FUNKCJONARIUSZY 2 OS.	14,08	3,00	wykładzina PCV	modułowy	farba lateksowa
2.086	POMIESZCZENIE BIUROWE 2 OS.	13,55	3,00	wykładzina PCV	modułowy	farba lateksowa
2.087	POKÓJ ZASTĘPCY NACZELNIKA 1 OS.	16,10	3,00	wykładzina PCV	modułowy	farba lateksowa
2.088	POKÓJ NACZELNIKA 1 OS.	17,26	3,00	wykładzina PCV	modułowy	farba lateksowa
2.089	SEKRETARIAT 2 OS.	23,07	3,00	wykładzina PCV	modułowy	farba lateksowa
2.091	POKÓJ DLA FUNKCJONARIUSZY 2 OS.	14,08	3,00	wykładzina PCV	modułowy	farba lateksowa
2.092	POKÓJ DWUOSOBOWY DLA FUNKCJONARIUSZY 2 OS.	14,08	3,00	wykładzina PCV	modułowy	farba lateksowa
2.093	POKÓJ DWUOSOBOWY DLA FUNKCJONARIUSZY 2 OS.	14,08	3,00	wykładzina PCV	modułowy	farba lateksowa
2.094	POKÓJ DWUOSOBOWY DLA FUNKCJONARIUSZY 2 OS.	14,08	3,00	wykładzina PCV	modułowy	farba lateksowa
2.095	POKÓJ KIEROWNIKA REFERATU 1 OS.	14,08	3,00	wykładzina PCV	modułowy	farba lateksowa
2.096	POKÓJ DLA FUNKCJONARIUSZY 2 OS.	14,08	3,00	wykładzina PCV	modułowy	farba lateksowa
2.097	KORYTARZ	58,18	3,00	wykładzina PCV	modułowy	farba lateksowa + tapeta natryskowa do H=200cm
2.098	KORYTARZ	77,80	3,00	wykładzina PCV	modułowy	farba lateksowa + tapeta natryskowa do H=200cm
2.099	KORYTARZ	19,98	3,00	wykładzina PCV	modułowy	farba lateksowa + tapeta natryskowa do H=200cm
2.100	KORYTARZ	63,90	3,00	wykładzina PCV	modułowy	farba lateksowa + tapeta natryskowa do H=200cm
2.101	KORYTARZ	34,97	3,00	wykładzina PCV	modułowy	farba lateksowa + tapeta natryskowa do H=200cm
2.102	KORYTARZ	7,86	3,00	wykładzina PCV	modułowy	farba lateksowa + tapeta natryskowa do H=200cm
2.103	KORYTARZ	74,85	3,00	wykładzina PCV	modułowy	farba lateksowa + tapeta natryskowa do H=200cm
	RAZEM POWIERZCHNIA 2 PIĘTRA	1624,00				

ZESTAWIENIE POWIERZCHNI KLATEK - II PIĘTRO

NR POM.	NAZWA POMIESZCZENIA	POW. [m2]	H-POM. [m]	POSADZKA	SUFIT	ŚCIANY
K1	KLATKA SCHODOWA K1	25,84		wykładzina PCV	tynk	farba lateksowa + tapeta natryskowa do H=200cm
K2	KLATKA SCHODOWA K2	25,84		wykładzina PCV	tynk	farba lateksowa + tapeta natryskowa do H=200cm
K3	KLATKA SCHODOWA K3	25,91		wykładzina PCV	tynk	farba lateksowa + tapeta natryskowa do H=200cm
K6	KLATKA SCHODOWA K6	25,84		wykładzina PCV	tynk	farba lateksowa + tapeta natryskowa do H=200cm
	RAZEM POWIERZCHNIA KLATEK SCHODOWYCH II PIĘTRA	103,44				

Budynek A ściana zewnętrzna piętra

		WARSTWA	GR
SYSTEM PRAWNO-ZAPORNY	Sz2	Tynk cementowo-wapienny po zagruntowaniu dwukrotna gładź gipsowa	2
		Termoizolacja z wełny mineralnej skalnej mocowanej metodą lekką mokrą na zaprawie klejącej z wykorzystaniem łącników dewiazowych z rdzeniem stalowym (lambda 0.045 W/m*K)	24
		Bloczki wapienno-piaskowe układane na systemowej zaprawie klejowej cienkowarstwowej	24
		Tynk cementowo-wapienny po zagruntowaniu dwukrotna gładź gipsowa / w opisanych pom. płytki ceramiczne	2
			52

Budynek A ściana zewnętrzna dzedzińców

		WARSTWA	GR
CENTRALNE BIURO ŚLEDCZE POLICJI	Sz4	Tynk cementowo-wapienny po zagruntowaniu dwukrotna gładź gipsowa	2
		Termoizolacja z wełny mineralnej skalnej mocowanej metodą lekką mokrą na zaprawie klejącej z wykorzystaniem łączników dewiazowych z rdzeniem stalowym (lambda 0.045 W/m*K)	14
		Bloczki wapienno-piaskowe układane na systemowej zaprawie klejowej cienkowarstwowej	25
		Cegła pełna układana na zaprawie cementowo-wapiennej	25
		Tynk cementowo-wapienny po zagruntowaniu dwukrotna gładź gipsowa	2
			43

Budynek A ściana zewnętrzna dzedzińców

		WARSTWA	GR
	Sz5	Tynk cementowo-wapienny po zagruntowaniu dwukrotna gładź gipsowa	2
		Termoizolacja z wełny mineralnej skalnej mocowanej metodą lekką mokrą na zaprawie klejącej z wykorzystaniem łączników dewiazowych z rdzeniem stalowym (lambda 0.045 W/m*K)	14
		Bloczki wapienno-piaskowe układane na systemowej zaprawie klejowej cienkowarstwowej	24
		Tynk cementowo-wapienny po zagruntowaniu dwukrotna gładź gipsowa / w opisanych pom. płytki ceramiczne	2
			42

Budynek A ściana wewnętrzna

		WARSTWA	GR
	S3	Tynk cementowo-wapienny po zagruntowaniu dwukrotna gładź gipsowa / w opisanych pom. płytki ceramiczne	2
		Bloczki wapienno-piaskowe układane na systemowej zaprawie klejowej cienkowarstwowej	24
		Tynk cementowo-wapienny po zagruntowaniu dwukrotna gładź gipsowa / w opisanych pom. płytki ceramiczne	2
			28

Budynek A ściana wewnętrzna

		WARSTWA	GR
	S4	Tynk cementowo-wapienny po zagruntowaniu dwukrotna gładź gipsowa / w opisanych pom. płytki ceramiczne	2
		Bloczki wapienno-piaskowe układane na systemowej zaprawie klejowej cienkowarstwowej	12
		Tynk cementowo-wapienny po zagruntowaniu dwukrotna gładź gipsowa / w opisanych pom. płytki ceramiczne	2
			16

Budynek A ściana wewnętrzna

		WARSTWA	GR
	S5	Tynk cementowo-wapienny po zagruntowaniu dwukrotna gładź gipsowa / w opisanych pom. płytki ceramiczne	2
		Cegła pełna układana na zaprawie cementowo-wapiennej	25
		Tynk cementowo-wapienny po zagruntowaniu dwukrotna gładź gipsowa / w opisanych pom. płytki ceramiczne	2
			29

Ścianka systemowa wc

		WARSTWA	GR
	S6	Ścianka systemowa HPL wysokociśnieniowy laminat kompaktowy	1.2
			1.2

Budynek A ściana wewnętrzna

		WARSTWA	GR
	S7	Tynk cementowo-wapienny po zagruntowaniu dwukrotna gładź gipsowa / w opisanych pom. płytki ceramiczne	2
		Bloczki wapienno-piaskowe układane na systemowej zaprawie klejowej cienkowarstwowej	24
		Tynk cementowo-wapienny po zagruntowaniu dwukrotna gładź gipsowa / w opisanych pom. płytki ceramiczne	2
			28

Budynek A ściana żelbetowa szachtu

		WARSTWA	GR
	S8	Tynk cementowo-wapienny po zagruntowaniu dwukrotna gładź gipsowa	2
		Bloczki wapienno-piaskowe układane na systemowej zaprawie klejowej cienkowarstwowej	24
			26

Budynek A attyka zewnętrzna

		WARSTWA	GR
SYSTEM PRAWNO-ZAPORNY	Sa1	Tynk cementowo-wapienny po zagruntowaniu dwukrotna gładź gipsowa	2
		Termoizolacja z wełny mineralnej skalnej mocowanej metodą lekką mokrą na zaprawie klejącej z wykorzystaniem łączników dewiazowych z rdzeniem stalowym (lambda 0.045 W/m*K)	14
		Bloczki wapienno-piaskowe układane na systemowej zaprawie klejowej cienkowarstwowej	24
		Membrana w kolorze ciemny grafit mocowana mechanicznie do podłoża z rolki, wyrównęja na ścianę attykową	2
			57

Budynek A attyka wewnętrzna

		WARSTWA	GR
SYSTEM OGNIOWY DACHU	Sa2	Tynk cementowo-wapienny po zagruntowaniu dwukrotna gładź gipsowa	2
		Termoizolacja z wełny mineralnej skalnej mocowanej metodą lekką mokrą na zaprawie klejącej z wykorzystaniem łączników dewiazowych z rdzeniem stalowym (lambda 0.045 W/m*K)	14
		Bloczki wapienno-piaskowe układane na systemowej zaprawie klejowej cienkowarstwowej	24
		Termoizolacja z wełny mineralnej skalnej mocowanej metodą lekką mokrą na zaprawie klejącej z wykorzystaniem łączników dewiazowych z rdzeniem stalowym (lambda 0.045 W/m*K)	5
		Membrana w kolorze ciemny grafit mocowana mechanicznie do podłoża z rolki, wyrównęja na ścianę attykową	2
			47

Budynek A attyka klatek schodowych

		WARSTWA	GR
	Sa3	Membrana w kolorze ciemny grafit mocowana mechanicznie do podłoża z rolki, wyrównęja na ścianę attykową	2
		Termoizolacja z wełny mineralnej skalnej mocowanej metodą lekką mokrą na zaprawie klejącej z wykorzystaniem łączników dewiazowych z rdzeniem stalowym (lambda 0.045 W/m*K)	5
		Bloczki wapienno-piaskowe układane na systemowej zaprawie klejowej cienkowarstwowej	24
		Termoizolacja z wełny mineralnej skalnej mocowanej metodą lekką mokrą na zaprawie klejącej z wykorzystaniem łączników dewiazowych z rdzeniem stalowym (lambda 0.045 W/m*K)	5
		Membrana w kolorze ciemny grafit mocowana mechanicznie do podłoża z rolki, wyrównęja na ścianę attykową	2
			38

LEGENDA:

BUDYNEK ŚREDNIOWYSOKI
II PIĘTRO ZAKWALIFIKOWANE
DO KAT. ZAGROŻENIA LUDZI ZL III
KONDYGNACJA WYDZIELONA POŻAROWO ŚCIANAMI I STROPEM:
O KLASIE ODPORNOŚCI OGNIOWEJ REI 120 I STOŁAWKA OTWOROWĄ EI60

STREFY POŻAROWE - CZĘŚĆ BIUROWA ZL III, MAGAZYN BRONI

KLASA ODPORNOŚCI POŻAROWEJ BUDYNKU - B
KLASA ODPORNOŚCI OGNIOWEJ I STOPIEŃ ROZPRZESTRZENIANIA OGNIA ELEMENTÓW BUDOWLANYCH:
GŁÓWNA KONSTRUKCJA NOŚNA - R120
KONSTRUKCJA DACHU - R30
STROP - REI60
ŚCIANA ZEWNĘTRZNA - R120, EI60
(POWIĘKSZ. ŚCIANY O ELEMENTCH GŁÓWNEJ KONSTRUKCJI NOŚNEJ, DOTYCZY PASA MIĘDZYKONDYGNACYJNEGO WRAZ Z POŁĄCZENIEM ZE STROPEM)
ŚCIANA WEWNĘTRZNA - EI30
PRZEKRYCIE DACHU - EI30

WYDZIELENIE POŻAROWE KLATKI SCHODOWEJ ŚCIANAMI REI 60 I DRZWIAMI EI 30

DROGI EWAKUACYJNE - DOJŚCIE

Długość drogi ewakuacyjnej od wyjścia z pomieszczenia na tą drogę do wyjścia na zewnątrz budynku lub do innej strefy pożarowej nie przekracza 60m (przy dwóch dojściach dla dojścia krótszego) i 30m (przy jednym dojściu) w tym nie więcej niż 20m na poziomej drodze ewakuacyjnej.

DROGI EWAKUACYJNE - PRZEJŚCIE

Z każdego miejsca, w którym może przebywać człowiek zapewniona jest ewakuacja do wyjścia na drogę ewakuacyjną lub do innej strefy przejściem ewakuacyjnym nie dłuższym niż 40m i prowadzącym maksymalnie przez 3 pomieszczenia

GRZEJNIKI ŚCIENNE

WYPOSAŻENIE

DRZWI Z WENTYLACJĄ

SZAFKA HYDRANTOWA WRAZ Z GAŚNICĄ

REI60 OZNACZENIA OCHRONY PPOŻ

ŚCIANA Z BLOCZKÓW WAPIENNO-PIASKOWYCH

KONSTRUKCJE ŻELBETOWE

IZOLACJA TERMICZNA Z WEŁNY MINERALNEJ

IZOLACJA TERMICZNA Z POLISTYRENU EKSTRUDOWANEGO

DYLATACJA WG. PROJEKTU KONSTRUKCJI

- kontrola dostępu
- wezwanie obsługi
- alarm
- kamera
- dzwonek
- system kontroli napadu/włamania
- sterowanie otwarciem drzwi głównych
- wideofon
- domofon

- instalacja zimnej wody użytkowej
- instalacja ciepłej wody użytkowej
- cyrkulacja ciepłej wody użytkowej
- instalacja kanalizacji deszczowej
- piony kanalizacji sanitarnej
- piony centralnego ogrzewania
- piony kanalizacji deszczowej

TABLICZKA INFORMACYJNA PRZY DRZWIACH wykonać i umiejscowić wg KSIĘGI ZNAKU

TABLICZKA INFORMACYJNA WC - semafor wykonać i umiejscowić wg KSIĘGI ZNAKU

Powierzchnia użytkowa poszczególnych kondygnacji budynku, w wyniku ustaleń z inwestorem może się różnić od powierzchni zawartej w projekcie budowlanym

UWAGI:

1. Wszystkie roboty budowlane należy wykonywać zgodnie z Polskimi Normami, "Warunkami technicznymi wykonania i odbioru robót budowlanych" Instytutu Techniki Budowlanej oraz zasadami wiedzy i sztuki budowlanej.
2. Brak wskazania na rysunku technicznym elementu, którego zastosowanie wynika ze znanych lub powszechnie przyjętych rozwiązań w zakresie sztuki budowlanej nie zwalnia wykonawcy z konieczności skulkulowania i zastosowania takiego elementu w porozumieniu i za zgodą projektanta oraz Inwestora.
3. Każdy element projektowy należy rozpatrywać i rozpoznawać w dokumentacji w kontekście wszystkich rysunków, które do tego elementu się odnoszą z uwzględnieniem wszystkich opisów technicznych i zasad sztuki budowlanej.
4. Wszystkie elementy konstrukcyjne należy przyjmować według pozycji opisanych w dokumentacji tekstowej/opisowej i dokumentacji branży konstrukcyjnej.
5. Zastosowanie nieprzewidzianego przez projektem architektonicznym i podstawowym opracowaniem branżowym oraz stanem istniejącym należy wyjaśnić i uzgodnić z projektantem.
6. Wszelkie elementy ruchome takie jak elementy wyposażenia, a także elementy stolarki i ślusarki okiennej i drzwiowej, balustrad i innych trwałych elementów wyposażenia należy zamawiać i wykonywać na podstawie zweryfikowanych obmiarów rzeczywistych wykonanych na obiekcie.
7. Wszelkie materiały użyte w projekcie, rozwiązania techniczne i urządzenia muszą odpowiadać normom bezpieczeństwa p.poż. i BHP; posiadać odpowiednie atesty i aprobaty do stosowania w budownictwie i użytkowaniu zgodnym z funkcją obiektu.
8. Uwagi i opisy zamieszczone w części opisowej projektu są integralną częścią niniejszego rysunku.
9. Powierzchnia biuk należy zinwentaryzować po wybudowaniu inwestycji w celu ustalenia rzeczywistych wymiarów.

INWESTOR	Komenda Wojewódzka Policji w Poznaniu ul. Jana Kochanowskiego 2a 60-844 Poznań
INWESTYCJA	Budowa nowej siedziby Komendy Miejskiej Policji w Kaliszu wraz z zagospodarowaniem terenu i infrastrukturą towarzyszącą
LOKALIZACJA	ul. Augustyna Kordeckiego 36, 62-800 Kalisz dz. nr 1/1, 1/4, 2/1 obręb 0066 Rypinek
STADIUM	PROJEKT WYKONAWCZY

JEDNOSTKA PROJEKTOWA PRZEWAŻAJĄCA

DEMURG — ul. Lutyckiego 1, PL 60-380 Poznań, tel./fax: +48 61 862 11 40, www.demurg.com.pl

FUNKCJA	IMIĘ I NAZWISKO	NR UPR. W SPEC.	PODPIS
PROJEKTOWAŁ	mgr inż. arch. Tomasz Migdałek	MP-DM/0042/PWOA/09 w specjalności architektonicznej w siedzie MP-DEM	
OPRACOWAŁ			
OPRACOWAŁ			
SPRAWDZIŁ	mgr inż. arch. Wanda Zierke	MP-DM/0042/pB/13/0033 w specjalności konstrukcyjno-budowlanej w siedzie MP-DEM	

TREŚĆ RYS.: BUDYNEK A RZUT II PIĘTRA — SKALA 1:100

DATA	31 MARZEC 2017	NR KONTRAKTU	001731
BRANŻA A	NR REWIZJI 01	NR RYSUNKU **A.A.03**	

Projekt stanowi własność firmy DEMURG i nie może być kopiowany, rozpowszechniany, modyfikowany i udostępniany osobom trzecim bez zgody firmy DEMURG