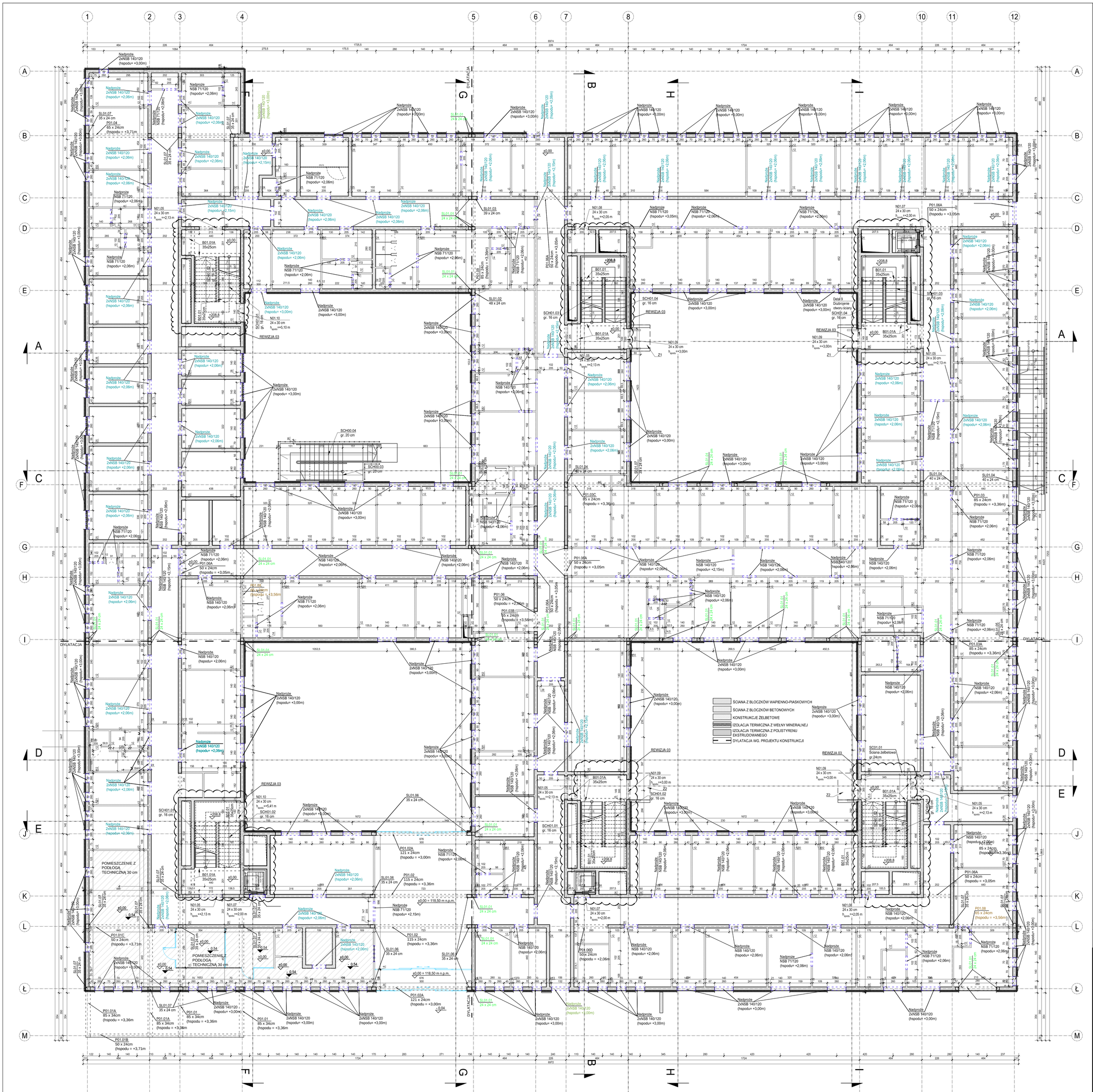

MATERIAŁY:
Beton: - C25/30
Podbeton: - C8/10
Stal zbrojeniowa: - B500SP (AIIIN)
Otulina:
stropy według rys. stropów
pozostałe: - 30 mm

1. Projekt należy rozpatrywać wraz z opracowaniem architektonicznym oraz instalacyjnym.
2. W miejscach oparcia nadproży i podciągów na ścianach murowanych należy wykonać podmurówkę z dwóch warstw cegły pełnej lub warstwy betonu C12/15 grubości 15cm.
3. Stropy i nadproża prefabrykowane wykonać zgodnie z instrukcją producenta, w szczególności zwracając uwagę na podparcie w trakcie montażu, głębokość oparcia na podporach, zbrojenie zespalające, technologię otworowania oraz węzły.
4. Izolacja termiczna ścian wg projektu architektonicznego.
5. Wszystkie warstwy wykończeniowe wykonać wg projektu architektonicznego.
6. Wszystkie prace należy wykonywać zgodnie z Warunkami Technicznymi Wykonywania i Odbioru Robót Budowlano-Montażowych, zgodnie z obowiązującymi przepisami i Polskimi Normami oraz zasadami sztuki budowlanej, instrukcjami producentów poszczególnych materiałów i przepisami BHP przez odpowiednio wykwalifikowanych pracowników, pod stałym nadzorem technicznym.
7. Każdy składnik projektu należy rozpatrywać i rozpoznawać w dokumentacji w kontekście wszystkich rysunków, które do tego składnika się odnoszą z uwzględnieniem wszystkich opisów technicznych i zasad sztuki budowlanej.
8. Brak wskazania na rysunku technicznym elementu, którego zastosowanie wynika ze znanych lub powszechnie przyjętych rozwiązań w zakresie sztuki budowlanej, nie zwalnia wykonawcy z konieczności skalkulowania i zastosowania takiego elementu w porozumieniu z Inwestorem oraz, za pośrednictwem Inwestora, z Projektantem i za jego zgodą.
9. Wszystkie wbudowywane wyroby muszą posiadać: aprobatę techniczną, obowiązkowy certyfikat zgodności i oznaczenie znakiem bezpieczeństwa „B" lub świadectwo dopuszczenia Urzędu Dozoru Technicznego dla urządzeń poddozorowych albo dobrowolny certyfikat zgodności i oznaczenie nadanymi znakami zgodności („PN", „E", „D") lub deklarację zgodności z obowiązującymi przepisami oraz Polskimi Normami i aprobatą techniczną.
10. Zaistniałe niezgodności pomiędzy projektem architektonicznym i pozostałymi opracowaniami branżowymi oraz stanem istniejącym należy wyjaśnić i uzgodnić z Głównym Projektantem za pośrednictwem Inwestora.
11. W razie jakichkolwiek wątpliwości na budowie skontaktować się, za pośrednictwem Inwestora, z Projektantem.
12. Wszelkie zmiany należy uzgadniać z Projektantem za pośrednictwem Inwestora.

NR REW.	DATA	OPIS ZMIAN
03	31.07.2017	Zmiana ścian obudowy szybów windowych i klatek schodowych ze ścian żelbetowych na ściany murowane z bloczków wapienno-piaskowych gr. 24 cm. Dodanie nadproży w miejscu otworów w dodatkowych ścianach murowanych.

INWESTOR	Budowa nowej siedziby Komendy Miejskiej Policji w Kaliszu wraz z zagospodarowaniem terenu i infrastrukturą towarzyszącą
INWESTYCJA	ul. Augustyna Kordeckiego 36, 62-800 Kalisz dz. nr 1/1, 1/4, 2/1 obręb 0066 Rypinek
LOKALIZACJA	Komenda Wojewódzka Policji w Poznaniu ul. Jana Kochanowskiego 2a 60-844 Poznań
STADIUM	PROJEKT WYKONAWCZY

JEDNOSTKA PROJEKTOWA PROWADZĄCA

DEMURG
ul. Luteckiego 2
PL 60-348 Poznań
tel./fax: +48 61 862 11 40
www.demurg.com.pl

FUNKCJA	IMIE I NAZWISKO	NR UPR. W SPEC.	PODPIS
PIERWSZY PROJEKTANT	mgr inż. Grzegorz Jenek	Upr. Nr WKP/0025/PWOK/07 w specjalności konstrukcyjno-budowlanej	
DRUGI PROJEKTANT	mgr inż. Władysław Jan Lekan	Upr. Nr 318/85/PW w specjalności konstrukcyjno-budowlanej	
OPRACOWAŁ	mgr inż. Grzegorz Jenek		
SPRAWDZIŁ	mgr inż. Jacek Hercog	Upr. Nr WK/P/0061/PWOK/15 w specjalności konstrukcyjno-budowlanej	

TREŚĆ RYS.: BUDYNEK A - RZUT PARTERU

SKALA: 1:100

DATA	31 LIPCA 2017	NR KONTRAKTU	001731
BRANŻA	K	NR REWIZJI	03
NR RYSUNKU	K.A.03		

Rysunek stanowi własność firmy DEMURG i nie może być kopiowany, rozpowszechniany, modyfikowany i udostępniany osobom trzecim bez wyraźnej zgody autora.