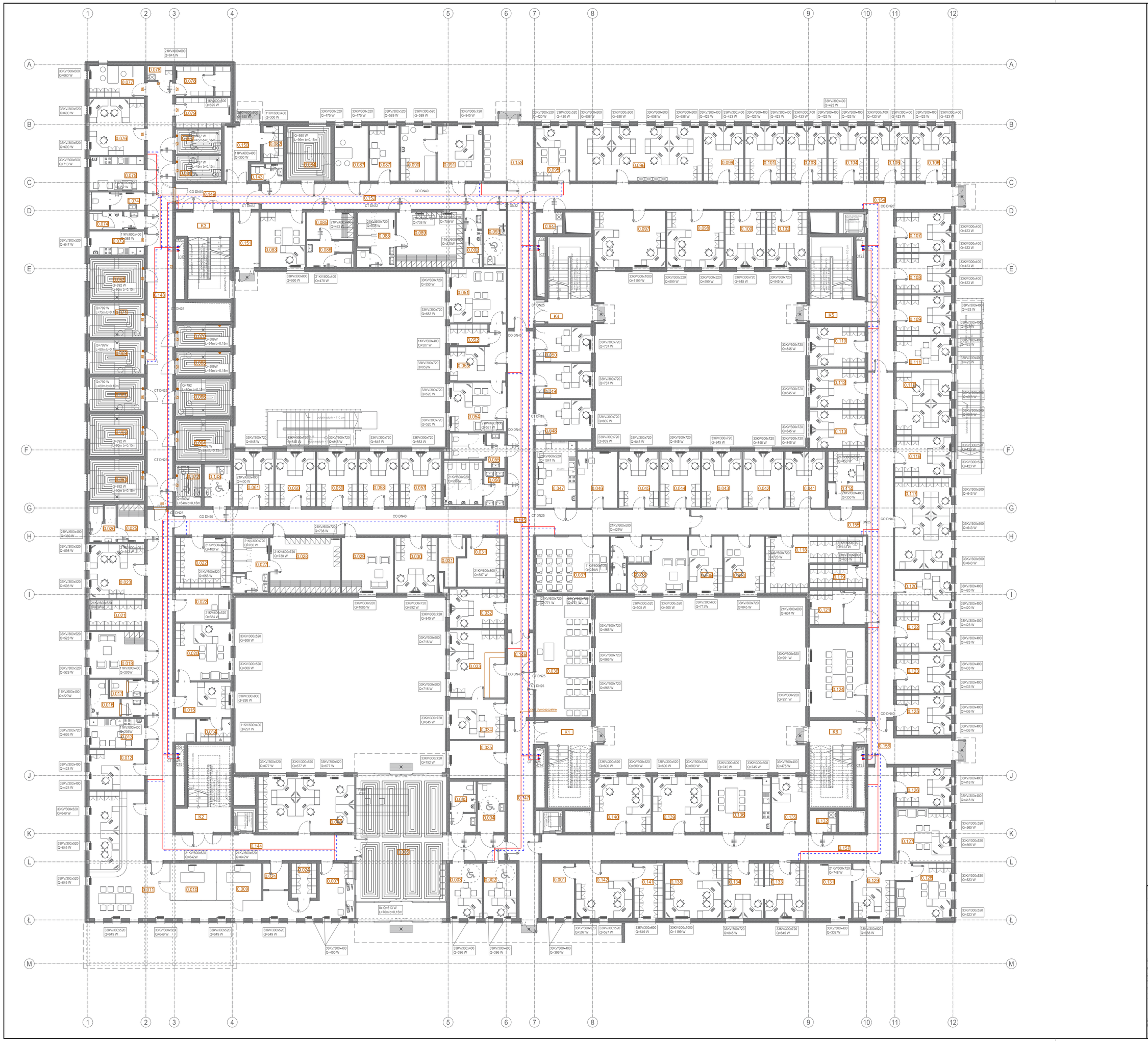

UWAGI:

1. Wszystkie roboty budowlane należy wykonywać zgodnie z Polskimi Normami, "Warunkami technicznymi wykonania i odbioru robót budowlanych" Instytutu Techniki Budowlanej oraz zasadami wiedzy i sztuki budowlanej.
2. Brak wskazania na rysunku technicznym elementu, którego zastosowanie wynika ze znanych lub powszechnie przyjętych rozwiązań w zakresie sztuki budowlanej nie zwalnia wykonawcy z konieczności skalkulowania i zastosowania takiego elementu w porozumieniu i za zgodą projektanta oraz Inwestora.
3. Każdy element projektowy należy rozpatrywać i rozpoznawać w dokumentacji w kontekście wszystkich rysunków, które do tego elementu się odnoszą z uwzględnieniem wszystkich opisów technicznych i zasad sztuki budowlanej.
4. Zaistniałe niezgodności pomiędzy projektem instalacyjnym i pozostałymi opracowaniami branżowymi oraz stanem istniejącym należy wyjaśnić i uzgodnić z projektantem.
5. Wszelkie materiały użyte w projekcie, rozwiązania techniczne i urządzenia muszą odpowiadać normom bezpieczeństwa p.poż. i BHP; posiadać odpowiednie atesty i aprobaty do stosowania w budownictwie i użytkowaniu zgodnym z funkcją obiektu.
6. Uwagi i opisy zamieszczone w części opisowej projektu są integralną częścią niniejszego opracowania.

INWESTOR	Komenda Wojewódzka Policji w Poznaniu ul. Jana Kochanowskiego 2a 60-844 Poznań
INWESTYCJA	Budowa nowej siedziby Komendy Miejskiej Policji w Kaliszu wraz z zagospodarowaniem terenu i infrastrukturą towarzyszącą
LOKALIZACJA	ul. Augustyna Kordeckiego 36, 62-800 Kalisz dz. nr 1/1, 1/4, 2/1 obręb 0066 Rypinek
STADIUM	PROJEKT BUDOWLANY

JEDNOSTKA PROJEKTOWA PROWADZĄCA

DEMURG

ul. Lubelskiego 2
PL 60-348 Poznań
tel./fax: +48 61 662 11 40
www.demurg.com.pl

FUNKCJA	IMIĘ I NAZWISKO	NR UPR. W SPEC.	PODPIS
PROJEKTOWAŁ	mgr inż. Andrzej Kulesa	WKP/0271/POOS/2004 w specjalności instalacje sanitarne	
OPRACOWAŁ	inż. Patryk Janc		
OPRACOWAŁ			
SPRAWDZIŁ	mgr inż. Roman Narojczyk	ZP.I.7342/72/TO/98 w specjalności sanitarnej	

TREŚĆ RYS.	SKALA
BUDYNEK A RZUT PARTERU INSTALACJA CENTRALNEGO OGRZEWANIA	1:100

DATA	19 GRUDNIA 2016	NR KONTRAKTU	001731
BRANŻA IS	NR REWIZJI 00	NR RYSUNKU IS.A.08	

Rysunek stanowi własność firmy DEMURG i nie może być wykonywany, rozpoznawany, zwielokrotniony i ustalony wzorem ani w całości ani w części bez zgody autorskiej.