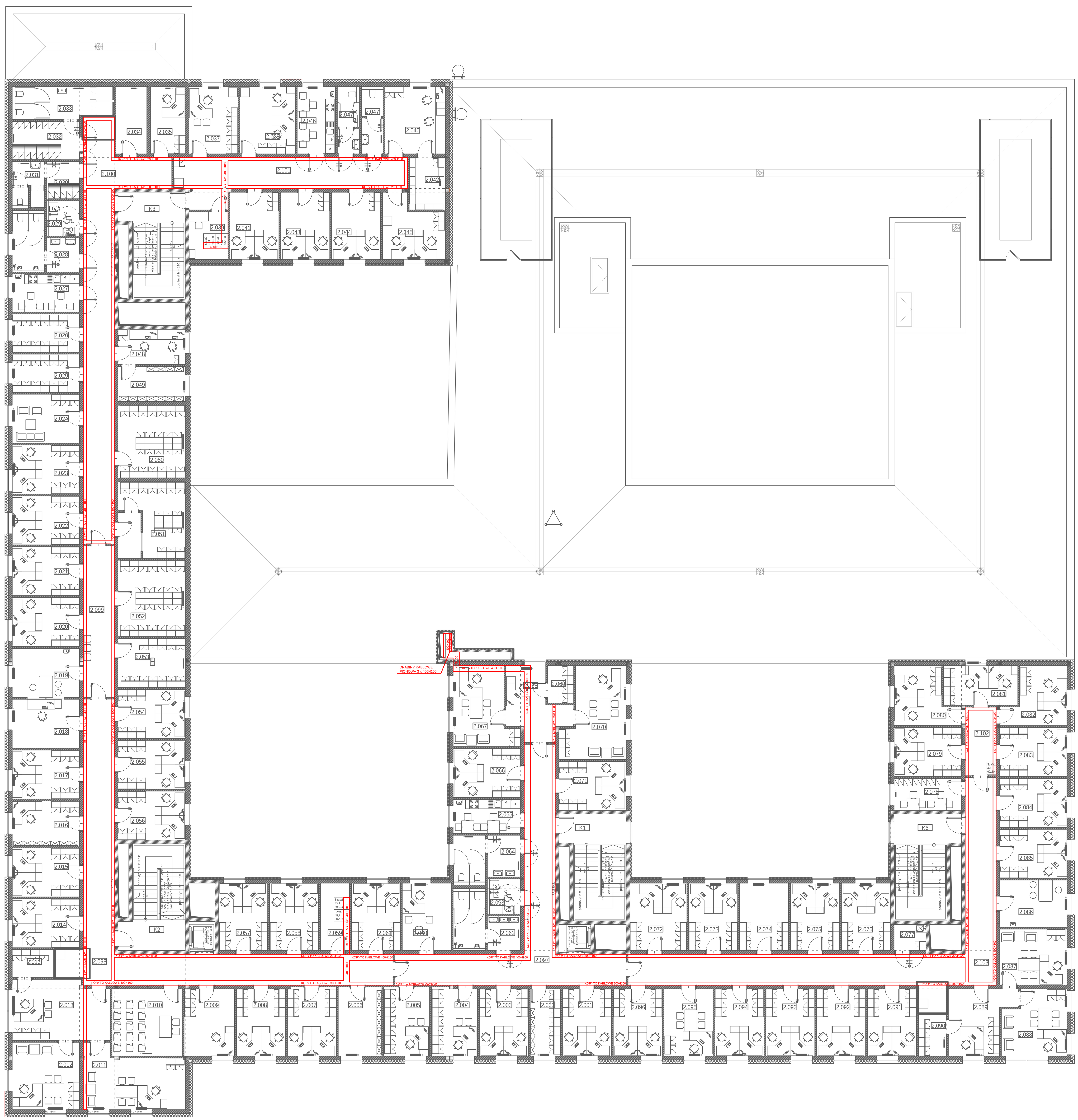

ZESTAWIENIE POWIERZCHNI - II PIŇTRO

	NR POM.	NAZWA POMIESZCZENIA	POW. [m2]	H-POM. [m]
WYDZIAĞ FINANSč W I ZAOPATRZENIA	2.001	POKč J BIUROWY 2OS.	14,08	3,00
	2.002	POMIESZCZENIE MAGAZYNOWE ï MAGAZYN PODRŇCZNY WFIZ	8,71	3,00
	2.003	POMIESZCZENIE BIUROWE MAGAZYNIERč W 2 OS.	14,08	3,00
	2.004	STANOWISKO 2 OS. DS. Ğ CZNOŚCI I UZBROJENIA, TECHNIKI POLICYJNEJ, TECHNIKI BIUROWEJ I KWATERUNKU	13,34	3,00
	2.005	STANOWISKO DS. GOSPODARKI MANDATOWEJ 2 OS.	13,56	3,00
CENTRALNE BIURO ŚLEDCZE POLICJI	2.006	POMIESZCZENIE POWIELARNI	12,88	3,00
	2.007	POMIESZCZENIE SĞUł BOWE Z SIECIŁ PSTD	14,44	3,00
	2.008	POMIESZCZENIE SĞUł BOWE Z SIECIŁ PSTD	14,08	3,00
	2.009	POMIESZCZENIE SĞUł BOWE Z SIECIŁ PSTD	14,52	3,00
	2.010	SALA ODPRAW	20,15	3,00
	2.011	GABINET NACZELNIKA WYDZIAĞU	24,32	3,00
	2.012	GABINET ZASTŇPCY NACZELNIKA WYDZIAĞU	19,40	3,00
	2.013	SEKRETARIAT	24,37	3,00
	2.013 '	PODRŇCZNA SKĞADNICA AKT	4,9	3,00
	2.014	POKč J BIUROWY 2 OS.	14,08	3,00
	2.015	POMIESZCZENIE SĞUł BOWE SPEĞNIAJĄ CE WYMOGI ODN	14,08	3,00
	2.016	POMIESZCZENIE SĞUł BOWE Z SIECIŁ PSTD	12,98	3,00
	2.017	POMIESZCZENIE SĞUł BOWE	14,08	3,00
	2.018	POMIESZCZENIE SĞUł BOWE Z SIECIŁ PSTD	14,08	3,00
	2.019	POMIESZCZENIE SĞUł BOWE PRZESĞUCHAő	14,08	3,00
	2.020	POMIESZCZENIE SĞUł BOWE Z SIECIŁ PSTD	14,08	3,00
	2.021	POMIESZCZENIE SĞUł BOWE Z SIECIŁ PSTD	14,08	3,00
	2.022	POMIESZCZENIE SĞUł BOWE SPEĞNIAJĄ CE WYMOGI SYSTEMU ODN	14,08	3,00
	2.023	POMIESZCZENIE SĞUł BOWE SPEĞNIAJĄ CE WYMOGI SYSTEMU ODN	14,08	3,00
	2.024	POMIESZCZENIE WYPOCZYNKU	14,08	3,00
	2.025	POMIESZCZENIE MAGAZYNOWE	11,00	3,00
	2.026	POMIESZCZENIE MAGAZYNOWE	11,00	3,00
	2.027	POMIESZCZENIE SOCJALNE Z ANEKSEM KUCHENNYM	11,00	3,00
	2.028	WC MŇSKIE	13,42	3,00
	2.029	WC DAMSKIE I DLA NIEPEĞNOSPRAWNYCH	4,99	3,00
	2.030	SZATNIA DAMSKA 5 OS.	5,29	3,00
	2.031	WŇZEĞ SANITARNY I PRYSZNIC - DAMSKI	6,50	3,00
	2.032	SZATNIA MŇSKA 16 OS.	11,00	3,00
	2.033	WŇZEĞ SANITARNY I PRYSZNIC - MŇSKI	13,75	3,00
	2.034	POMIESZCZENIE Z PRZEZNACZENIEM NA ZAINSTALOWANIE SYSTEMU HARNAŚ	8,84	3,00
	2.035	POMIESZCZENIE SĞUł BOWE SPEĞNIAJĄ CE WYMOGI SYSTEMU ODN	9,85	3,00
WYDZIAĞ TECHNIKI OPERACYJNEJ	2.037	SEKRETARIAT SEKCJI III I VI	14,08	3,00
	2.038	POKč J KIEROWNIKč W SEKCJI III I VI	15,93	3,00
	2.039	SERWEROWNIA	7,96	3,00
	2.040	POKč J (WARSZTAT) WSPARCIE TECHNICZNE	17,38	3,00
	2.041	POKč J BIUROWY 2 OS.	14,08	3,00
	2.042	MAGAZYN	8,11	3,00
	2.043	POKč J BIUROWY 2 OS.	14,08	3,00
	2.044	POKč J BIUROWY 2 OS.	14,08	3,00
	2.045	POKč J ODN ï POMIESZCZENIE ZABEZPIECZONE	14,90	3,00
	2.046	POKč J SOCJALNY	11,00	3,00
	2.047	TOALETA MŇSKA	6,37	3,00
	2.047 '	TOALETA DAMSKA	5,87	3,00
CENTRALNE BIURO ŚLEDCZE POLICJI	2.048	KANCELARIA TAJNA (I STREFA OCHRONNA)	10,12	3,00
	2.049	PODRŇCZNA SKĞADNICA AKT	10,12	3,00
	2.050	PODRŇCZNA SKĞADNICA AKT	20,94	3,00
	2.051	PODRŇCZNY MAGAZYN BRONI	21,90	3,00
	2.052	MAGAZYN DOWODč W RZECZOWYCH	22,00	3,00
	2.053	MAGAZYN DOWODč W RZECZOWYCH	14,08	3,00
	2.054	POMIESZCZENIE SĞUł BOWE (WIŇKSZE) SPEĞNIAJĄ CE WYMOGI DLA SYSTEMU ODN	14,08	3,00
	2.055	POMIESZCZENIE SĞUł BOWE (WIŇKSZE) SPEĞNIAJĄ CE WYMOGI DLA SYSTEMU ODN	14,08	3,00
	2.056	POMIESZCZENIE SĞUł BOWE (WIŇKSZE) SPEĞNIAJĄ CE WYMOGI DLA SYSTEMU ODN	14,08	3,00
	2.057	POMIESZCZENIE SĞUł BOWE Z SIECIŁ PSTD	14,08	3,00
	2.058	POMIESZCZENIE SĞUł BOWE Z SIECIŁ PSTD	14,08	3,00
	2.059	SERWEROWNIA	8,36	3,00
	2.060	POKč J DLA INTERESANTč W	14,08	3,00
	2.061	POMIESZCZENIE SĞUł BOWE	14,08	3,00
	2.062	WC MŇSKIE	13,55	3,00
	2.063	W.C. DLA OSč B NIEPEĞNOSPRAWNYCH - PRACOWNICY	4,99	3,00
	2.064	WC DAMSKIE	12,90	3,00
	2.065	POMIESZCZENIE SOCJALNE	9,77	3,00
WYDZIAĞ FINANSč W I ZAOPATRZENIA	2.066	POKč J BIUROWY 2 OS.	14,08	3,00
	2.067	POMIESZCZENIE ZASTŇPCY NACZELNIKA WYDZIAĞU 1 OS.	18,89	3,00
	2.068	SEKRETARIAT 1 OS.	12,54	3,00
	2.069	PODRŇCZNA SKĞADNICA AKT	4,19	3,00
	2.070	POMIESZCZENIE NACZELNIKA WYDZIAĞU 1 OS.	22,51	3,00
WYDZIAĞ DO WALKI Z PRZESTŇPCZOŚCIĄ GOSPODARCZĄ	2.071	POKč J BIUROWY 2 OS.	14,08	3,00
	2.072	POKč J DLA FUNKCJONARIUSZY 2 OS.	16,37	3,00
	2.073	POKč J DLA FUNKCJONARIUSZY 2 OS.	14,08	3,00
	2.074	POKč J DLA FUNKCJONARIUSZY (ZESPč ĞDS. CYPERPRZESTŇPCZOŚCI) 2OS.	14,08	3,00
	2.075	POKč J DLA FUNKCJONARIUSZY (ZESPč ĞDS. CYPERPRZESTŇPCZOŚCI) 2OS.	14,08	3,00
	2.076	POKč J DLA FUNKCJONARIUSZY 2 OS.	14,08	3,00
	2.077	POMIESZCZENIE PORZĄ DKOWE	3,54	3,00
W. FIN. I ZAOP.	2.078	POMIESZCZENIE SPRZĄ TACZEK 10 SZAFEK, 4 OS.	9,20	3,00
DODATKOWE POM. BIUROWE	2.079	POKč J DLA FUNKCJONARIUSZY 2 OS.	14,08	3,00
	2.080	POKč J DLA FUNKCJONARIUSZY 2 OS.	13,82	3,00
	2.081	POKč J DLA FUNKCJONARIUSZY 2 OS.	12,54	3,00
	2.082	POKč J DLA FUNKCJONARIUSZY 2 OS.	13,77	3,00
	2.083	POKč J DLA FUNKCJONARIUSZY 2 OS.	14,08	3,00
WYDZIAĞ DO WALKI Z PRZESTŇPCZOŚCIĄ GOSPODARCZĄ	2.084	POKč J DLA FUNKCJONARIUSZY 2 OS.	14,08	3,00
	2.085	POKč J DLA FUNKCJONARIUSZY 2 OS.	14,08	3,00
	2.086	POMIESZCZENIE DLA ZESPOĞU OPERACYJNEGO DO PRZESĞUCHAő	13,55	3,00
	2.087	POKč J ZASTŇPCY NACZELNIKA 1 OS.	16,10	3,00
	2.088	POKč J NACZELNIKA 1 OS.	17,26	3,00
	2.089	SEKRETARIAT 2 OS.	16,21	3,00
	2.090	PODRŇCZNA SKĞADNICA AKT	4,97	3,00
	2.091	POKč J DLA FUNKCJONARIUSZY 2 OS.	14,08	3,00
	2.092	POKč J DWUOSOBOWY DLA FUNKCJONARIUSZY 2 OS.	14,08	3,00
	2.093	POKč J DWUOSOBOWY DLA FUNKCJONARIUSZY 2 OS.	14,08	3,00
	2.094	POKč J DWUOSOBOWY DLA FUNKCJONARIUSZY 2 OS.	14,08	3,00
	2.095	POKč J KIEROWNIKA REFERATU 1 OS.	14,08	3,00
	2.096	POKč J DLA FUNKCJONARIUSZY 2 OS.	14,08	3,00
	2.097	KORYTARZ	58,18	3,00
	2.098	KORYTARZ	77,80	3,00
	2.099	KORYTARZ	19,98	3,00
	2.100	KORYTARZ	63,90	3,00
	2.101	KORYTARZ	34,37	3,00
	2.102	KORYTARZ	7,86	3,00
	2.103	KORYTARZ	76,32	3,00
		RAZEM POWIERZCHNIA 2 PIŇTRA	0	0,00

ZESTAWIENIE POWIERZCHNI KLATEK - II PIŇTRO

NR POM.	NAZWA POMIESZCZENIA	POW. [m2]	H-POM. [m]
K1	KLATKA SCHODOWA K1	25,84	
K2	KLATKA SCHODOWA K2	25,84	
K3	KLATKA SCHODOWA K3	25,91	
K6	KLATKA SCHODOWA K6	25,84	
	RAZEM POWIERZCHNIA KLATEK SCHODOWYCH W PRZYZIEMIU	0	0,00

LEGENDA

- DRABINA KABLOWE 400H100
- TRASA KABLOWE 200H100
- TRASA KABLOWE 300H100
- TRASA KABLOWE 400H100

UWAGI:

1. Wszystkie roboty budowlane naleŬy wykonywaĺ zgodnie z Polskimi Normami, "Warunkami technicznymi wykonania i odbioru rob· t budowlanych" Instytutu Techniki Budowlanej oraz zasadami wiedzy i sztuki budowlanej.
2. Brak wskazania na rysunku technicznym elementu, kt· rego zastosowanie wynika ze znanych lub powszechnie przyjŇtych rozwiŇzaŒw zakresie sztuki budowlanej nie zwalnia wykonawcy z koniecznoŜci skalkulowania i zastosowania takiego elementu w porozumieniu i za zgodŇ projektanta oraz Inwestora.
3. Kazdy element projektowy naleŬy rozpatrywaĺ i rozpoznawaĺ w dokumentacji w kontekscie wszystkich rysunk· w, kt· re do tego elementu siŇ odnoszŇ z uwzglŇdnieniem wszystkich opis· w technicznych i zasad sztuki budowlanej.
4. Wszystkie elementy konstrukcyjne naleŬy przyjmowaĺ wedĞug pozycji opisanych na schematach lokalizacyjnych w dokumentacji branŬy konstrukcyjnej.
5. ZaistniaĞe niezgodnoŜci pomiŇdzy projektem architektonicznym i pozostaĞymi opracowaniami branŬowymi oraz stanem istniejŇcym naleŬy wyjaŜniĺ i uzgodniĺ z projektantem.
6. Wszelkie elementy ruchome takie jak elementy wyposaŬenia, a takŬe elementy stolarki i Ŝlusarki okiennej i drzwiowej, balustrad i innych trwaĞych element· w wyposaŬenia naleŬy zamawiaĺ i wykonywaĺ na podstawie zweryfikowanych obmiar· w rzeczywistych wykonanych na obiekcie.
7. Wszelkie materiaĞy uŬyte w projekcie, rozwiŇzania techniczne i urzŇdzenia muszŇ odpowiadaĺ normom bezpieczeŒstwa p.poŬ i BHP; posiadaĺ odpowiednie atesty i aprobaty do stosowania w budownictwie i uŬytkowaniu zgodnym z funkcjŇ obiektu.
8. Uwagi i opisy zamieszczone w czŇŜci opisowej projektu sŇ integralnŇ czŇŜciŇ niniejszego opracowania.
9. Powierzchnie lokali naleŬy zinwentaryzowaĺ po wybudowaniu inwestycji w celu ustalenia rzeczywistych wymiar· w.

INWESTOR	Budowa nowej siedziby Komendy Miejskiej Policji w Kaliszu wraz z zagospodarowaniem terenu i infrastrukturŇ towarzyszŇcŇ
INWESTYCJA	ul. Augustyna Kordeckiego 36, 62-800 Kalisz dz. nr 1/1, 1/4, 2/1 obrŇb 0066 Rypinek
LOKALIZACJA	Komenda Wojew· dzka Policji w Poznaniu ul. Jana Kochanowskiego 2a 60-844 PoznaŒ
STADIUM	PROJEKT WYKONAWCZY

JEDNOSTKA PROJEKTOWA PROWADZĄ CA

DEMIURG

ul. Lubeckiego 2
PL 60-348 PoznaŒ
tel./fax: +48 61 662 11 40
www.demiurg.com.pl

FUNKCJA	IMIŇ I NAZWISKO	NR UPR. W SPEC.	PODPIS
PROJEKTOWAĞ	mgr inŬ Andrzej Kuroczycki - Saniutycz	WKP/0131/POOE/06	
OPRACOWAĞ			
OPRACOWAĞ			
SPRAWDZIĞ	mgr inŬ Bohdan Kuroczycki - Saniutycz	45/80/Pw	

TREŚĆ RYS.	SKALA
BUDYNEK A RZUT I PIŇTRA TRASY KABLOWE INSTALACJI ELEKTRYCZNEJ	1:100

DATA	31 MARZEC 2017	NR KONTRAKTU	001731
BRANŁ A: IE	NR REWIZJI: 00	NR RYSUNKU	IT.A.12

Rysunek stanowi wĞasnoŜĺ firmy DEMIURG i nie moŬe byĺ kopiowany, rozpowszechniany, modyfikowany i udostŇpniany osobom trzecim bez wczeŜniejszej pisemnej zgody wĞaŜciciela.