

WIDOK 1
SKALA 1:50

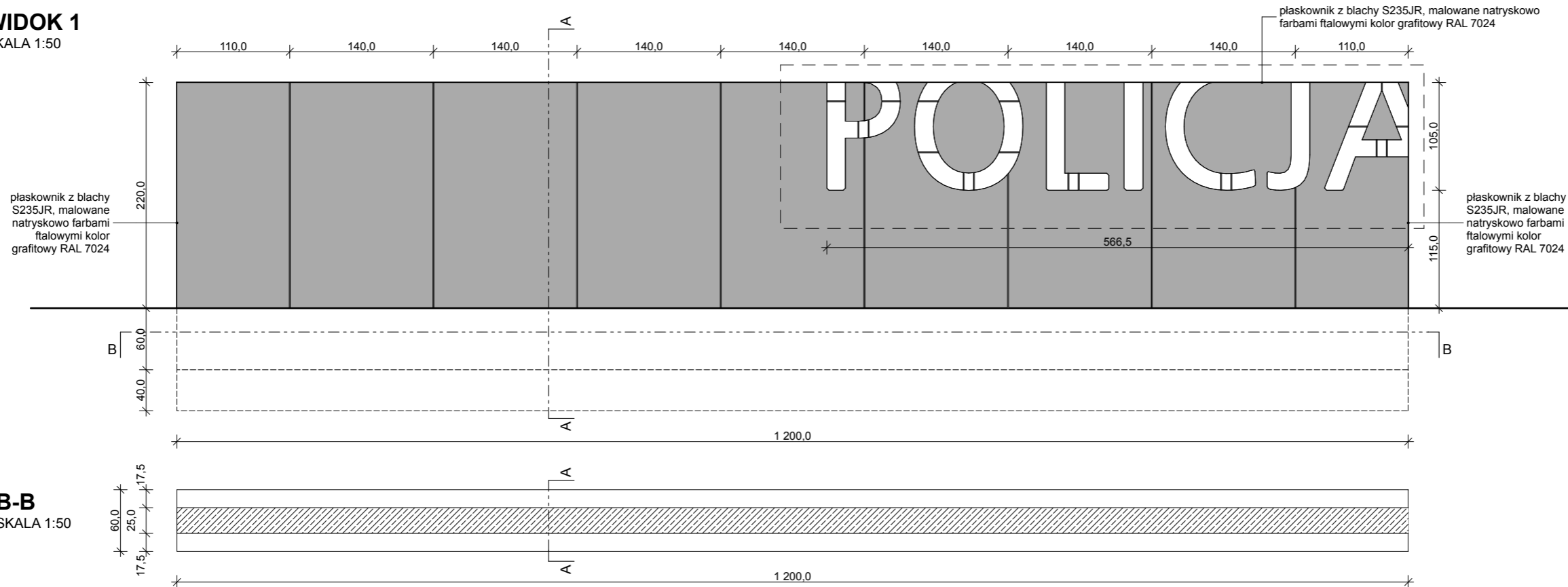

A-A
SKALA 1:50

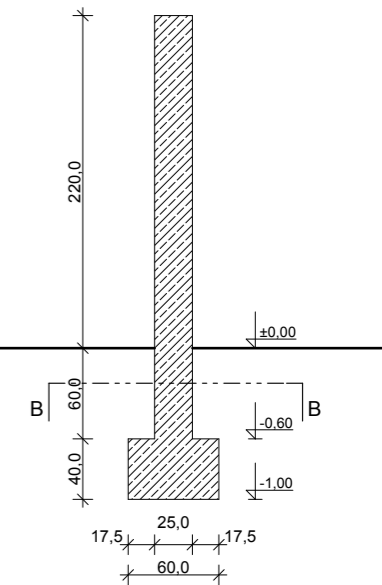

B-B
SKALA 1:50

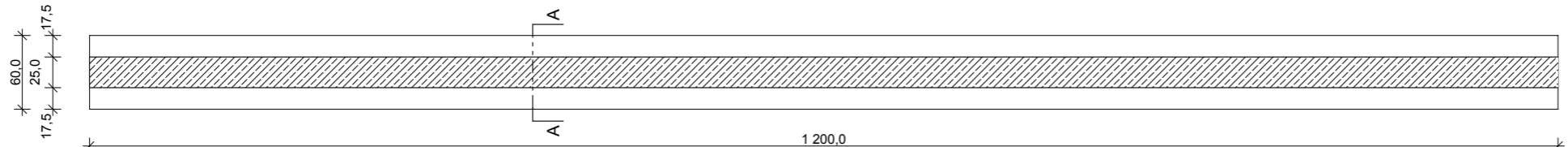

WIDOK 1

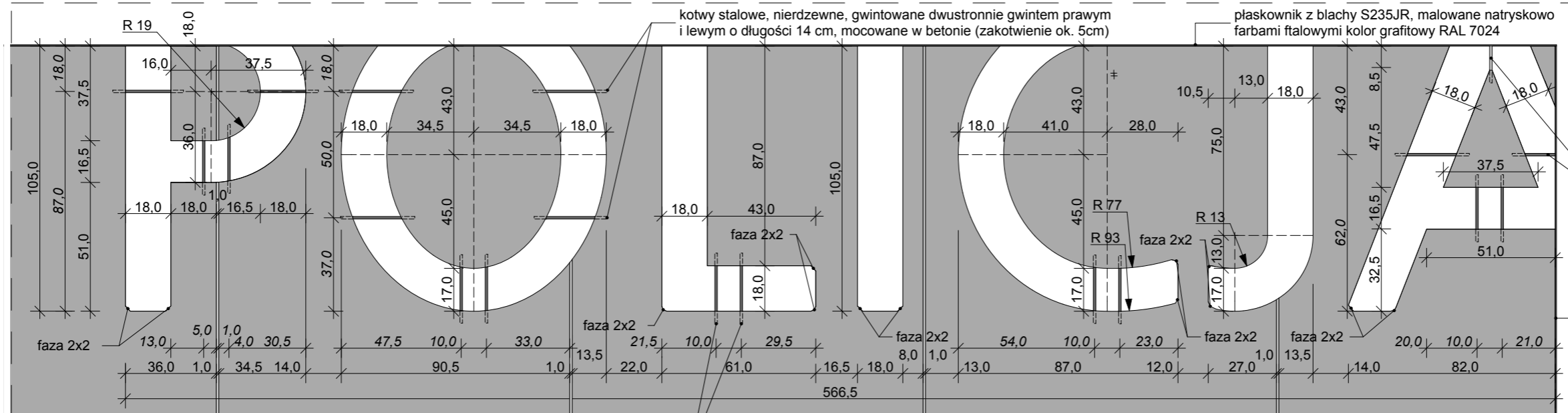

WIDOK 1
SKALA 1:20

kotwy stalowe, nierdzewne, gwintowane jednostronnie na całej długości, z jednej strony mocowane w betonie (zakotwienie ok. 5cm), z drugiej strony mocowanie do płaskownika na nakrętkę z nakładką

płaskownik z blachy S235JR, malowane natryskowo farbami ftalowymi kolor grafitowy RAL 7024

kotwy stalowe, nierdzewne, gwintowane dwustronnie gwintem prawym i lewym o długości 14 cm, mocowane w betonie (zakotwienie ok. 5cm)

<p>AUTORSKA PRACOWNIA ARCHYTEKTONICZNA Vowie STUDIO AL. JANA PAWŁA II 20 64-500 SZAMOTUŁY (61) 292 28 21 / 293 21 44 www.vowie.com.pl voviestudio@onet.pl</p>	<p>nazwa projektu: PROJEKT WYKONAWCZY BUDOWA NOWEJ SIEDZIBY KOMENDY POWIATOWEJ POLICJI W JAROCINIE</p>
	<p>adres: Jarocin, obręb Bachorzew, działka: 316/2</p> <p>inwestor: KWP w Poznaniu, adres: ul. Kochanowskiego 2a, 60 - 844 Poznań.</p>
<p>DETAL DEKORACYJNEJ ŚCIANY ZEWNĘTRZNEJ</p>	
<p>nr rysunku: 4</p>	<p>architekt: mgr inż. arch. Wiesław Vowie upr. nr 42/PW/94</p>
	<p>konstruktor: mgr inż. konstr. Małgorzata Galas upr. nr 95/P/99</p>
	<p>opracowanie techniczne: mgr inż. Marek Gołąb</p>
	<p>asystent architekta: mgr inż. Adam Nogaj</p>
<p>skala: 1:50, 1:20</p>	<p>data: 08.12.2013</p>