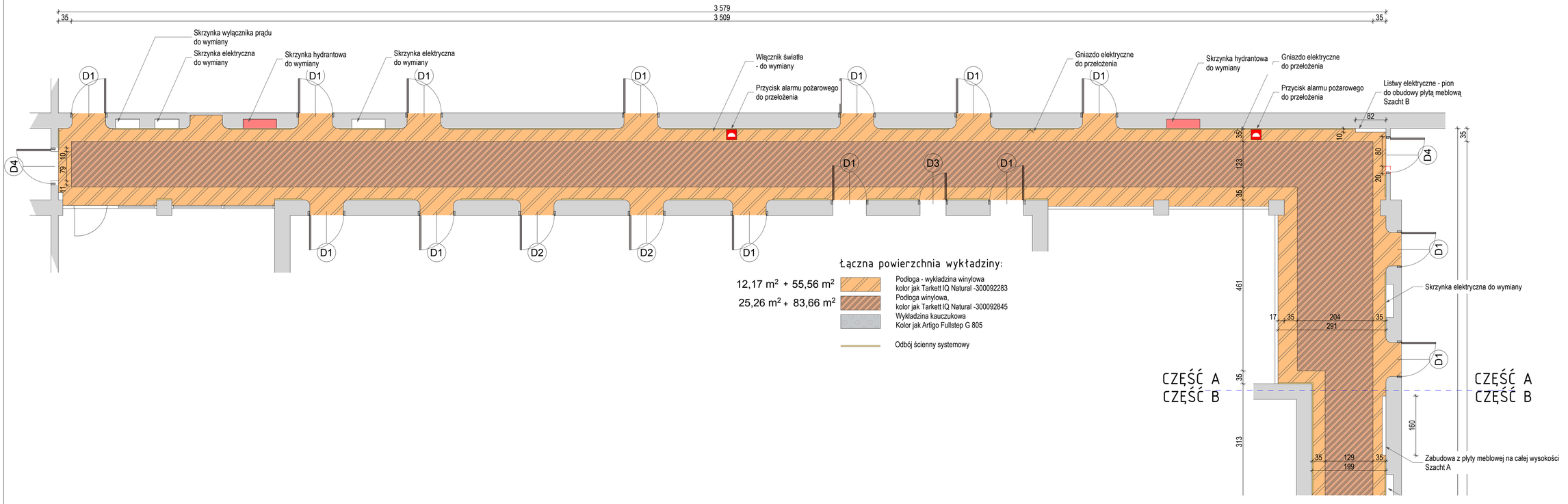

UWAGA:
Wszystkie wymiary sprawdzić na budowie

FORMA_T
pracownia projektowa FORMA_T
Marcin Piotrowski
ul.Sporna 14, 61-709 Poznań
tel. 0161 8525795, 0/502524825
Fax 0161 8525795 format@architekci.pl

OBIEKT
REMONT KORYTARZA PIĘTRA III
cz. północna i zachodnia
W BUDYNKU
WOJEWÓDZKIEJ KOMENDY POLICJI
W POZNANIU, UL. KOCHANOWSKIEGO 2A

INWESTOR
WOJEWÓDZKA KOMENDA POLICJI
UL. KOCHANOWSKIEGO 2A
POZNAŃ

GŁÓWNY PROJEKTANT	mgr inż. arch. Marcin Piotrowski WP-OIA/OKK/Upb/k/2007	

BRANŻA
ARCHITEKTURA

TYTUŁ
RZUT KORYTARZA - CZ. ZACHODNIA

SKALA	STADIUM	RYSUNEK
1:50	PB	KIII-1
DATA	ARKUSZ	
2013-01		